

Silic One skadereparationsguide

1. Lättare skada mindre än 5x5 cm



Beskrivning av skadan:

Hempel's Silic One är skadat och man kan se Hempel's Silic One Tiecoat (gult skikt). Även Hempel's Silic One Tiecoat kan ha mindre skador, men det går inte att se igenom det.

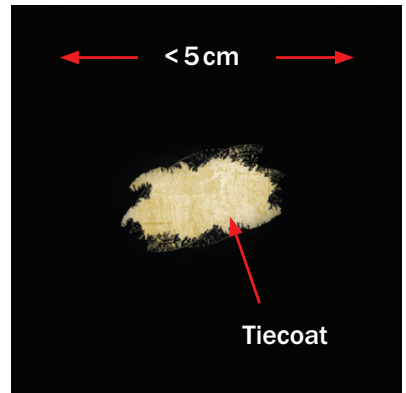

Lösning:

Applicera 1 lager Hempel's Silic One på skadan (och behandla som båtyta under vattenlinjen vid ommålning.)



2. Lättare skada större än 5x5 cm

Beskrivning av skadan:

Hempel's Silic One är skadat på ett område större än 5 cm och man kan se Hempel's Silic One Tiecoat (gult skikt). Även bindlagret kan ha mindre skador, men det går inte att se igenom det.

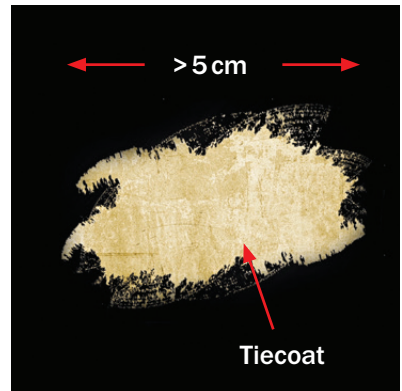

Lösning:

Ta försiktigt bort all lös färg.



Rengör det skadade området med Hempel's Boat Shampoo.



Skölj med rent vatten och låt området torka.



På det rena och torra området appliceras ett lager gult Hempel's Silic One Tiecoat, på en något större yta än skadan.



Applicera 1 lager Hempel's Silic One på ett område som är något större än området med Hempel's Silic One Tiecoat (Applicera ett lager av Silic One på hela skrovet.)



3. Medelstora och stora skador, större än 5x5 cm

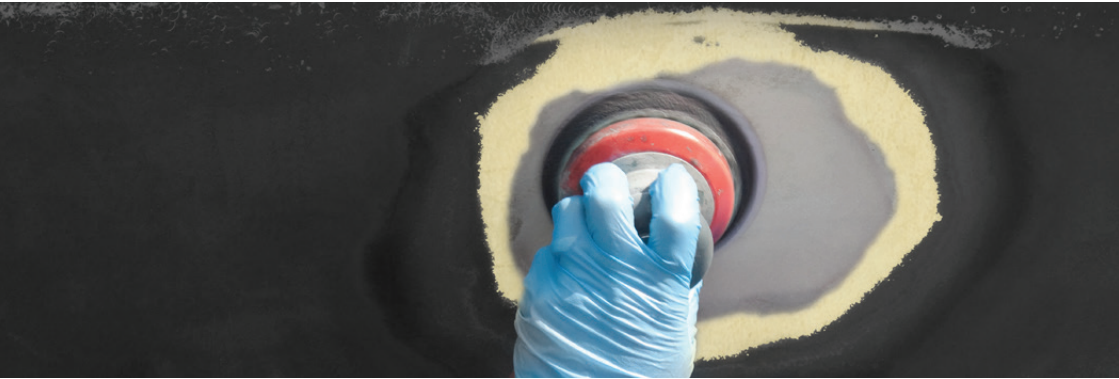

Medelstor skada:

Hempel's Silic One är helt borta, Hempel's Silic One Tiecoat (gult skick) är skadat och den vita epoxiprimern (ljus primer) syns. Även epoxiprimern kan ha mindre skador, men det går inte att se igenom det.

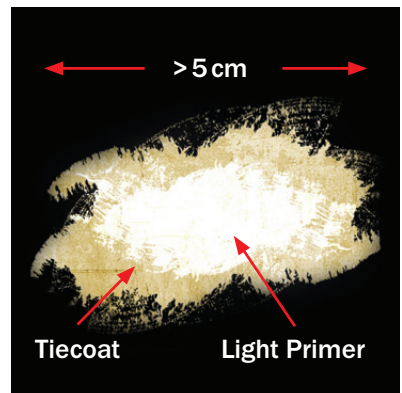

Stor skada:

Man kan se genom hela beläggningssystemet ända in till båtunderlaget.

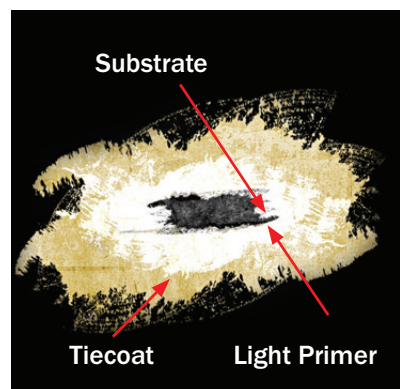

Lösning:

Ta försiktigt bort all lös färg.



Applicera 1 lager Hempel's Light Primer* **(Kontrollera viktiga råd!)** på det skadade området, något större område än själva skadan.



Rengör det skadade området med Hempel's Boat Shampoo.



Efter torkning kan färgen som applicerats utanför det skadade området behöva tas bort.



Skölj med rent vatten och låt området torka.

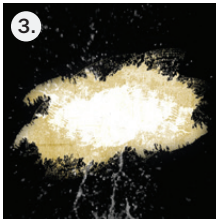

När ytan har torkat ska man applicera 1 lager Hempel's Silic One Tiecoat (gult skikt) på ett något större område än man applicerat primern.



Slipa det skadade området med sandpapper och avlägsna ev. dammrester med en trasa.



Applicera 1 lager Hempel's Silic One på ett område som är något större än området med Hempel's Silic One Tiecoat (Applicera ett lager av Silic One på hela skrovet.)



Viktigt råd

* Vid allvarigare skador som är större än 5x5 cm appliceras 5 lager Hempel's Light Primer.

Hempel's Silic One

Vårt mest effektiva antifoulingssystem

Som en världsledande leverantör av tillförlitliga beläggningslösningar, är Hempel ett globalt företag med starka värderingar, som arbetar med kunder inom industri-, sjöfart-, byggnads-, container- och yacht-branscherna. Hempel har fabriker, F&U-centra och lager i alla världsdelar. Världen över skyddar Hempels beläggningsytor, byggnader och utrustning. De förlänger tillgångars livstid, reducerar underhållskostnader och gör hem och arbetsplatser säkrare och färgrikare. Hempel grundades i Köpenhamn 1915. Hempel Stiftelsen är stolt ägare, detta säkerställer en stark ekonomisk grund för Hempel-koncernen och möjliggör bidrag till kulturella, sociala, humanitära och vetenskapliga syften runt om i världen.

Hempel (Sverige) AB

C/o Hempel A/S
Lundtoftegårdsvej 90
Kgs. Lyngby
DK-2800
Denmark
E: cch@hempel.com

Hempel's godkända Silic One applicerings center:

Nicanders Båtvarv AB

Grötövägen 23,
453 50 Lysekil
T: +46 523 160 10
E: christina@nicanders.se
nicanders.se